



Vem estudar em Coimbra.

Graduações

Mensagem
do Presidente
do Politécnico
de Coimbra

Estudar em Coimbra é... diferente.

Coimbra é uma cidade universitária onde quase 40.000 jovens constroem todos os dias a sua vida. Coimbra é a cidade do conhecimento porque aqui se produz ciência que percorre o mundo. A cidade cresceu, desenvolveu-se e funciona em redor dos seus estudantes. Eles são o mais importante que a cidade tem porque toda a estrutura económica da cidade cresceu para eles.

Coimbra é uma cidade pequena com cerca de 150.000 habitantes, onde o estudante encontra segurança, animação, convívio, bom ambiente e uma população que gosta de o acolher. Aqui, os estudos, o desporto, o convívio, a vida, misturam-se, garantindo uma estadia memorável que, necessariamente, vai criar boas pessoas e bons profissionais.

No Politécnico de Coimbra estamos a trabalhar para te recebermos bem, para ensinar melhor e para cumprir a nossa missão de escola de excelência.

Aqui podes encontrar um curso que te dará um futuro que te realize e uma profissão que se adapte aos teus sonhos.

Aqui estamos a trabalhar para que possas estudar, fazer teatro, praticar música ou esporte e tornares-te a pessoa que queres ser.

Aqui temos preocupações com a tua alimentação, com a tua residência, com as tuas deslocações. Somos cada vez mais uma instituição inclusiva, virada para o estudante e para a ligação ao teu mundo, nomeadamente à tua família.

Estamos a melhorar os nossos laboratórios para que acompanhem a evolução científica e tecnológica e possam garantir um ensino sempre atualizado.

Ao realizares a tua graduação no Politécnico de Coimbra, vais ter oportunidade de conhecer empresas, indústrias, hospitais, instituições de referência que te ajudarão a aprender e a saber fazer, para te integrares no mercado de trabalho. Vais também ter oportunidade de conhecer outras realidades na Europa e no Mundo, através dos nossos programas de mobilidade, que te permitem fazer uma parte do curso noutra país.

Vem para Coimbra, para o Politécnico de Coimbra, escolhe um dos nossos cursos, uma das nossas escolas e constrói, aqui, o teu futuro. Juntos Erguemos Sonhos.

Jorge Conde
Presidente do Politécnico de Coimbra



Coimbra.

Porto
122 km
1h19min (de carro)

Lisboa
203 km
2h4min (de carro)

Oliveira do Hospital
80,4 km
45min (de carro)

Faro
440 km
3h53min (de carro)

Fátima
85,2 km
55min (de carro)

“Coimbra, com as suas estruturas ligadas à cultura, as suas bibliotecas e as suas escolas universitárias e politécnicas, é a cidade do conhecimento.”



Portugal foi considerado, pelo segundo ano consecutivo, o melhor destino turístico europeu nos *World Travel Awards 2019*.

A cidade de Coimbra situa-se no centro Litoral de Portugal, junto ao Rio Mondego. Entre a serra e o mar, com um forte património histórico, arquitetónico, cultural e natural, é uma cidade de tradições, com

um espírito muito próprio marcado pela vida académica e pela dinâmica da comunidade estudantil. É tranquila e segura.

Coimbra, com as suas estruturas ligadas à cultura, as suas bibliotecas e as suas escolas universitárias e politécnicas, é a cidade do conhecimento. Coimbra é também a capital da saúde, pela excelência das suas

unidades de saúde, a que se juntam os seus espaços de lazer e esporte.

A rede de transportes públicos e a pequena dimensão da cidade garantem uma mobilidade e acessibilidade fáceis a qualquer espaço da cidade, bem como ao resto do país, nomeadamente aos aeroportos e às praias.

Cinco das escolas do Politécnico estão em Coimbra. A pouco mais de 30 minutos de caminho está a outra escola, na cidade de Oliveira do Hospital, que se localiza a nordeste da cidade de Coimbra, no sopé da Serra da Estrela. É uma cidade circundada por uma beleza natural ímpar. Viver em Oliveira do Hospital é sinónimo de tranquilidade e qualidade de vida.

O Politécnico de Coimbra.

O Politécnico de Coimbra (IPC) localiza-se no Centro de Portugal. Sendo uma das maiores Instituições de Ensino Superior Público Português, o IPC é constituído por seis unidades de ensino.

esac

Escola Superior Agrária do Politécnico de Coimbra
www.esac.pt

esec

Escola Superior de Educação do Politécnico de Coimbra
www.esec.pt

estesc

Escola Superior de Tecnologia da Saúde do Politécnico de Coimbra
www.estescoimbra.pt

estgoh

Escola Superior de Tecnologia e Gestão do Politécnico de Coimbra
www.estgoh.ipc.pt

iscac

Instituto Superior de Contabilidade e Administração do Politécnico de Coimbra
www.iscac.pt

isec

Instituto Superior de Engenharia do Politécnico de Coimbra
www.isec.pt

11 000

Estudantes

726

Docentes

394

Não-Docentes

58

Graduações (Licenciaturas)

49

Mestrados

68

Pós-Graduações

35

Cursos Técnicos Superiores Profissionais (ctesp)

A projeção que esta Instituição tem vindo a conquistar no panorama do ensino superior deve-se, não só ao elevado número de jovens que se candidatam em primeira opção aos cursos ministrados nas suas escolas e institutos, como também às excelentes taxas de empregabilidade dos seus diplomados.

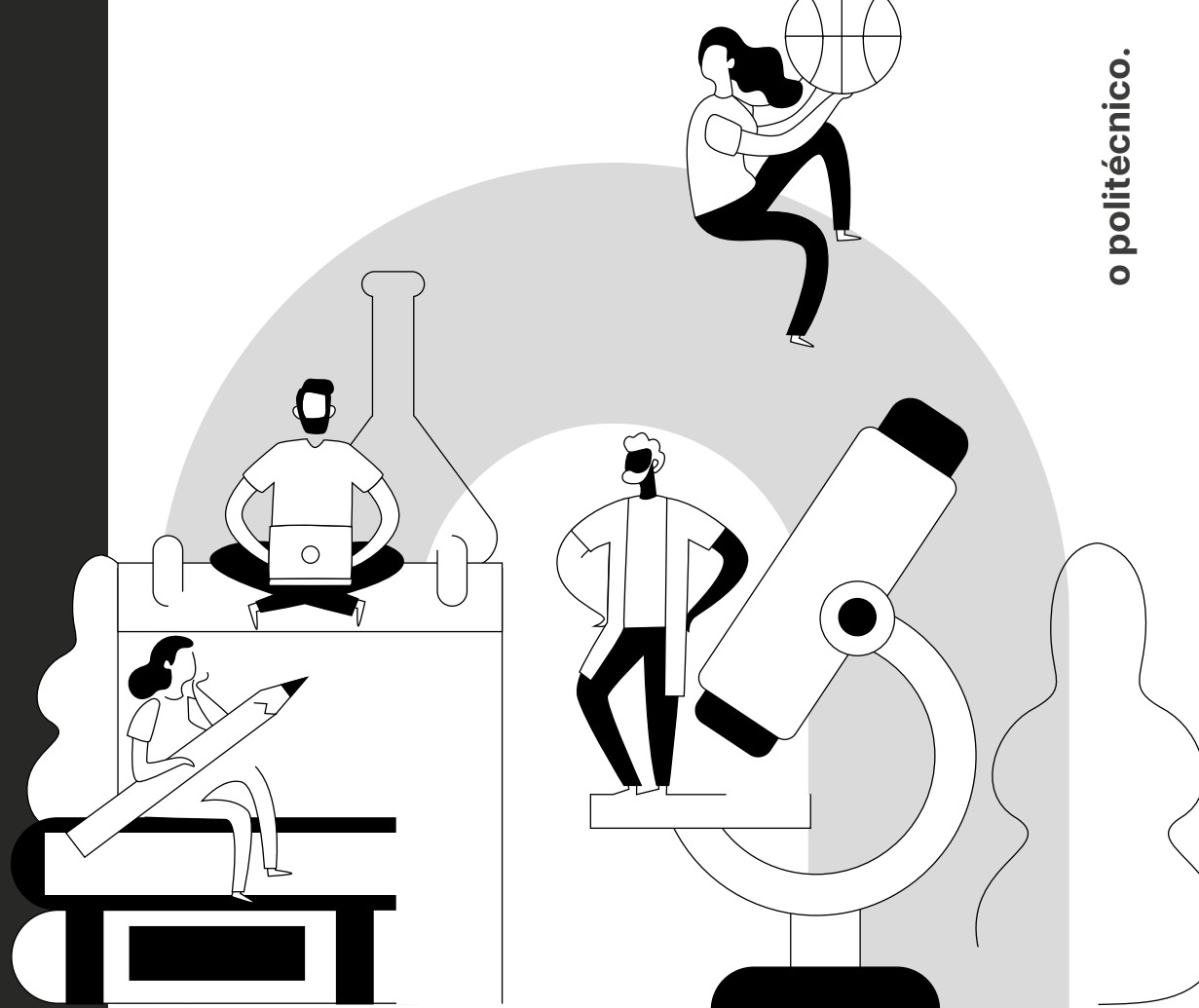

O ensino de qualidade, a estreita ligação às empresas, o incentivo ao empreendedorismo e a internacionalização são pilares centrais nas competências adquiridas nos cursos ministrados, assegurando o sucesso das carreiras dos diplomados pelo Politécnico de Coimbra, nas mais diversas áreas de ensino:

- ▷ Artes, Design e Estudos Musicais;
- ▷ Ciências Agrárias, Floresta e Ambiente;
- ▷ Ciências da Educação e Comunicação;
- ▷ Ciências da Saúde;
- ▷ Ciências Empresariais;
- ▷ Engenharias;
- ▷ Esporte;
- ▷ Gastronomia;
- ▷ Turismo.



Cultura

O Politécnico de Coimbra promove, através do Centro Cultural Penedo da Saudade, diversas iniciativas de índole cultural, de acesso gratuito ao público, que visam a interação entre os diversos agentes académicos da Instituição.

Esporte

O Politécnico de Coimbra disponibiliza um conjunto de infraestruturas para a prática de diversas atividades esportivas.

Residências

O Politécnico de Coimbra tem ao dispor residências com quartos duplos, com casa de banho, convenientemente localizadas nas duas áreas geográficas onde se encontram a maioria das suas Escolas/Institutos.

Cantinas/Cafetarias

O Politécnico de Coimbra dispõe de cantinas com oferta diversificada, incluindo *take away*, que funcionam 5 dias por semana. Existem igualmente cafetarias, localizadas em todas as Escolas/Institutos.

Vantagens em estudar no Politécnico de Coimbra.



2,65 €

Refeição nas cantinas
para estudantes.



15€\mês

Ônibus em Coimbra



dêsde 125€

Alojamento nas residências

Português

Todos os cursos são lecionados em português.

Segurança

3.^a posição dos países mais pacíficos do mundo (*Global Peace Index 2019*).

Custo de vida

Dos mais baixos da Europa.

Turismo

Eleito o Melhor Destino Turístico do Mundo (*World Travel Awards Europe 2019*).

Clima

O sol brilha 276 dias/ano

Intercâmbio

Para estudos ou estágios ao abrigo do programa Erasmus+ ou de outros programas de mobilidade.

Acreditação

Cursos acreditados pela Agência de Avaliação e Acreditação do Ensino Superior (A3ES).

Hospitalidade

Portugal é o 2.^o país no mundo com melhor capacidade de integração de migrantes (*Migrant Integration Policy Index*).

Geografia privilegiada

Proximidade a outras cidades Europeias (a 2 horas e 30 minutos de Londres ou de Paris). Voos diretos para o Brasil.

Praias

Com mais de 900 km de costa, Portugal tem praias maravilhosas que convidam ao mergulho no mar e à prática de *surf*.



Escola Superior Agrária

Politécnico de Coimbra

www.esac.pt

- ▶ Agricultura Biológica
- ▶ Ciências Florestais e Recursos Naturais
- ▶ Engenharia Agro-Pecuária
- ▶ Tecnologia Alimentar
- ▶ Tecnologia e Gestão Ambiental

Anuidade:
1.500,00€

- ▶ Biotecnologia
- ▶ Turismo em Espaços Rurais e Naturais

Anuidade:
2.000,00€

Condição de elegibilidade pelo ENEM:

Nota global igual ou superior a 500 + nota de Ciências da Natureza e suas Tecnologias igual ou superior a 550.





Escola Superior de Educação

Politécnico de Coimbra

www.esec.pt

- ▷ **Animação Socioeducativa**
(Laboral e Pós-laboral)
- ▷ **Comunicação Organizacional**
(Laboral e Pós-laboral)
- ▷ **Comunicação Social**
- ▷ **Gerontologia Social**
- ▷ **Turismo**
(Laboral e Pós-laboral)

Anuidade:
2.000,00€

- ▷ **Gastronomia¹**

Anuidade:
3.000,00€

Condição de elegibilidade pelo ENEM:

Nota global igual ou superior a 500 + nota de Redação igual ou superior a 500 + nota de Ciências Humanas e suas Tecnologias igual ou superior a 550.



▷ **Arte e Design**

Anuidade:
3.000,00€

- ▷ **Comunicação e Design Multimédia**
- ▷ **Desporto e Lazer***

Anuidade:
2.000,00€

- ▷ **Educação Básica**
- ▷ **Língua Gestual Portuguesa**
- ▷ **Estudos Musicais Aplicados**²**
- ▷ **Teatro e Educação²**

Anuidade:
1.500,00€

Condição de elegibilidade pelo ENEM:

Nota global igual ou superior a 500 + nota de Redação igual ou superior a 500 + nota de Linguagens, Códigos e suas Tecnologias igual ou superior a 550.

¹ Parceria ESAC, ESTGOH e ESTESC

² Concurso Local de Acesso: Candidatura na ESEC + Prova de Aptidão Vocacional + Provas de Ingresso (Portaria n.º 705-D de 01.09.2000)

* Pré-requisitos grupo C - Aptidão funcional, física e esportiva (a realizar em Portugal)

** Prova de Aptidão Vocacional Específica (a realizar em Portugal)



Escola Superior de Tecnologia da Saúde

Politécnico de Coimbra

www.estescoimbra.pt

- > **Audiologia⁺**
- > **Saúde Ambiental⁺**

Anuidade:
1.500,00€

- > **Ciências Biomédicas Laboratoriais⁺**
- > **Dietética e Nutrição⁺**
- > **Farmácia⁺**
- > **Fisiologia Clínica⁺**
- > **Imagem Médica e Radioterapia⁺**

Anuidade:
2.000,00€

- > **Fisioterapia⁺**

Anuidade:
3.000,00€

Condição de elegibilidade pelo ENEM:

Nota global igual ou superior a 500 +
nota de Ciências da Natureza e suas
Tecnologias igual ou superior a 550.

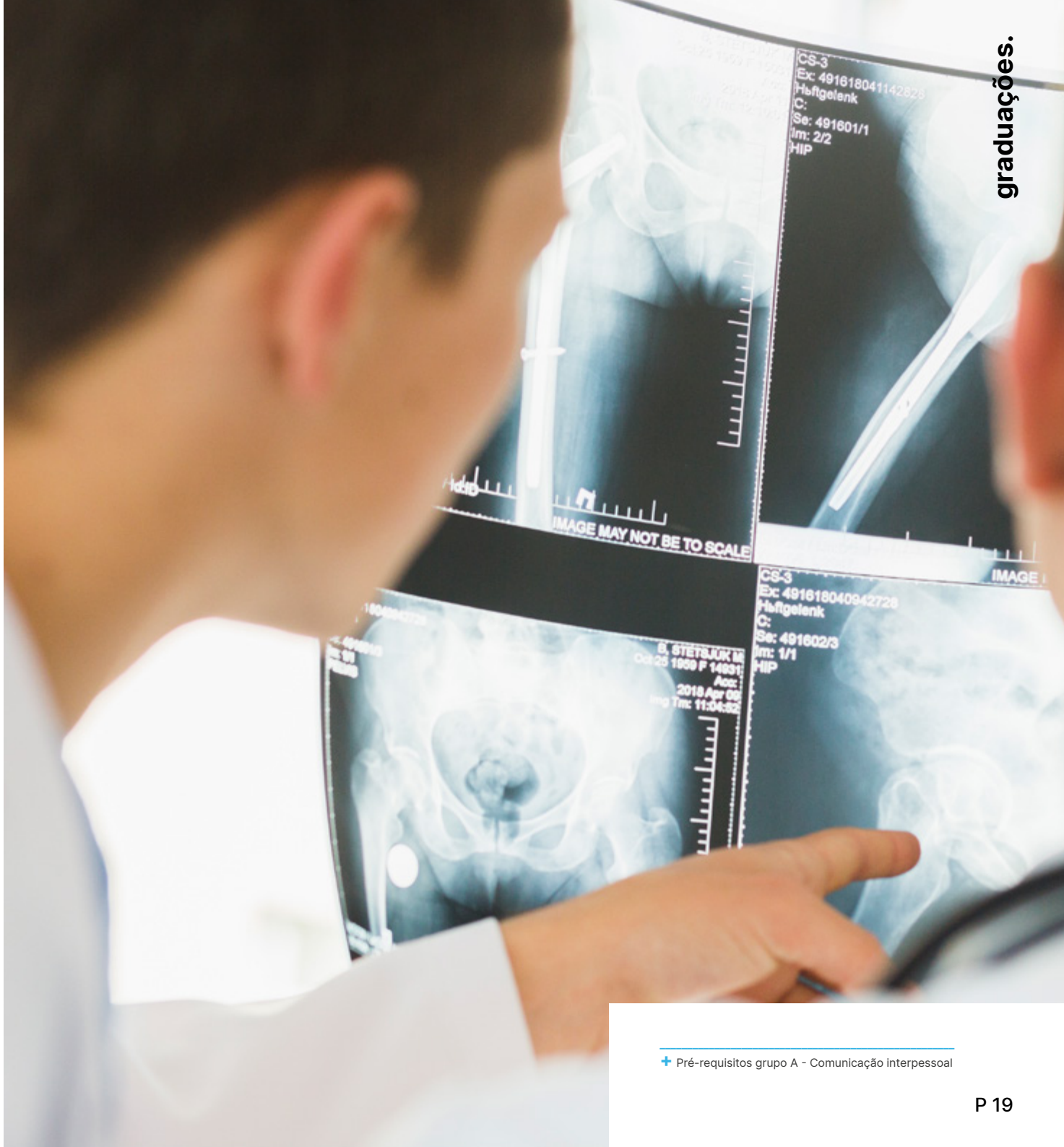



Escola Superior de Tecnologia e Gestão

Politécnico de Coimbra

www.estgoh.ipc.pt

- Administração e Marketing
- Contabilidade e Administração
- Desenvolvimento Regional e Ordenamento do Território
- Gestão de Bioindústrias
- Gestão

Anuidade:
1.500,00€

Condição de elegibilidade pelo ENEM:

Nota global superior ou igual a 500 + nota de Redação igual ou superior a 500 + nota de Matemática e suas Tecnologias igual ou superior a 550.



- Engenharia Informática
- Sistemas e Tecnologias da Informação

Anuidade:
1.500,00€

Condição de elegibilidade pelo ENEM:

Nota global igual ou superior a 500 + nota de Matemática e suas Tecnologias igual ou superior a 550.



Instituto Superior de Contabilidade e Administração

Politécnico de Coimbra

www.iscac.pt

- ▷ Comércio e Relações Económicas Internacionais
- ▷ Contabilidade e Auditoria
- ▷ Contabilidade e Gestão Pública
- ▷ Gestão de Empresas
- ▷ Marketing e Negócios Internacionais
- ▷ Secretariado de Direção e Administração
- ▷ Solicitadoria e Administração

Anuidade:
2.000,00€

Condição de elegibilidade pelo ENEM:

Nota global superior ou igual a 500 + nota de Redação igual ou superior a 500 + nota de Ciências Humanas e suas Tecnologias igual ou superior a 550.



▷ Informática de Gestão

Anuidade:
2.000,00€

Condição de elegibilidade pelo ENEM:

Nota global igual ou superior a 500 + nota de Redação igual ou superior a 500 + nota de Ciências Humanas e suas Tecnologias igual ou superior a 550 + nota de Matemática e suas Tecnologias igual ou superior a 500.



Instituto Superior de Engenharia

Politécnico de Coimbra

www.isec.pt

- ▶ **Bioengenharia**
- ▶ **Engenharia Biomédica — Bioeletrónica**
- ▶ **Engenharia Civil**
- ▶ **Engenharia Eletromecânica**
- ▶ **Engenharia Eletrotécnica**
(Laboral e Pós-laboral)
- ▶ **Gestão Sustentável das Cidades**

Anuidade:
1.500,00€

- ▶ **Engenharia Mecânica**

Anuidade:
2.000,00€

- ▶ **Engenharia e Gestão Industrial**
- ▶ **Engenharia Informática**
(Laboral e Pós-laboral)
- ▶ **Engenharia Informática - Curso Europeu**

Anuidade:
3.000,00€

Condição de elegibilidade pelo ENEM:
Nota global igual ou superior a 500 + nota de Matemática e suas Tecnologias igual ou superior a 500.



Perguntas frequentes

1. Que requisitos preciso reunir para ser considerado Estudante Internacional?

- ▷ Não ter nacionalidade Portuguesa ou de um Estado Membro da União Europeia;
- ▷ Não ser familiar de nacionais de um Estado Membro da União Europeia, independentemente da sua nacionalidade. Para o efeito é considerado familiar se for:
 - a. Cônjuge de um cidadão da União Europeia;
 - b. Parceiro com quem o cidadão da União Europeia vive em união de facto, constituída, nos termos da lei ou com quem o cidadão mantiver uma relação permanente, devidamente certificada pela entidade competente do Estado membro onde reside;
 - c. Descendente direto com menos de 21 anos de idade ou que esteja a cargo de um cidadão de um Estado Membro da União Europeia, assim como o do cônjuge ou do parceiro definido na alínea anterior;
- ▷ Não ser beneficiário em 1 de janeiro do ano em que pretende ingressar no ensino superior do estatuto de igualdade e deveres do tratado internacional outorgado entre o Estado Português e o Estado em que são nacionais.

2. Se tiver dupla nacionalidade Luso-Brasileira, posso candidatar-me pelo Concurso Especial de Acesso e Ingresso para Estudantes Internacionais?

Não. Nestes casos, a nacionalidade que prevalece é a Portuguesa, sendo que terás de ingressar no Politécnico de Coimbra por uma das vias disponíveis para os estudantes nacionais.



3. No caso de ter mais do que uma nacionalidade, em que uma delas corresponde à nacionalidade de um país da União Europeia, exceto Portugal, posso candidatar-me pelo Concurso Especial de Acesso e Ingresso para Estudantes Internacionais?

Apenas poderás candidatar-te a este concurso se comprovares que a tua residência habitual é no Brasil.

4. O Politécnico de Coimbra reconhece o ensino médio como equivalente ao ensino secundário Português?

Sim, reconhece.

5. O Politécnico de Coimbra reconhece o ENEM para candidatura aos seus cursos de graduação?

Sim, reconhece.

6. Qual o período de validade do ENEM?

O ENEM é válido desde que tenha sido realizado nos três anos civis anteriores à candidatura.

7. Qual a nota mínima do ENEM?

Para que possas usar o ENEM para candidatura ao Politécnico de Coimbra tens de ter uma nota média do ENEM superior a 500 e apresentares a nota mínima na(s) componente(s) específica(s) do ENEM, definida(s) para o curso que pretendes frequentar.

8. Não sendo possível a comprovar a qualificação académica específica através do ENEM, de que outras formas poderei fazê-la?

- ▷ Apresenta documento emitido pelos serviços oficiais de educação do teu país onde conste a discriminação dos conteúdos programáticos das disciplinas que realizaste e obtiveste aprovação no ensino médio, correspondentes às provas de ingresso exigidas para a licenciatura a que te pretendes candidatar, que posteriormente será analisado pelo júri do concurso; ou
- ▷ Realiza os exames do Politécnico de Coimbra para Estudantes Internacionais, nos termos definidos pelo edital de abertura do concurso.

9. Onde são realizados os exames de ingresso referidos no ponto anterior?

Os exames são realizados em Portugal, na Escola do Politécnico de Coimbra a que te candidatas.

**10. Quero ingressar num curso que requer a realização de pré-requisitos. Tenho de fazê-los em Portugal?**

Sim, as provas de pré-requisitos são todas realizadas em Portugal, na Escola do Politécnico de Coimbra a que te candidatas.

11. Qual é a data para me candidatar ao concurso especial de acesso e ingresso para estudantes internacionais?

O período de candidaturas abre no início de cada ano civil e é divulgado no site e nas redes sociais do Politécnico de Coimbra.

12. Tenho que ir a Coimbra para concretizar a minha candidatura?

Não. A candidatura é realizada *online* na plataforma disponível em: <https://infoestudante.ipc.pt>. A candidatura só pode ser submetida dentro dos prazos fixados para o Concurso em vigor no momento.

13. Os originais da minha candidatura têm de ser enviados por correio?

Não. Toda a documentação necessária é remetida unicamente em formato digital, pela plataforma de candidatura *online*.

14. Como sei se fui aprovado?

Os editais de aprovação são disponibilizados no site do IPC, sendo que todos os colocados são também formalmente notificados por *e-mail*.

15. Quando se inicia o ano letivo em Portugal?

O ano letivo em Portugal inicia em setembro e termina em julho.

16. Qual o custo de frequência de um curso de graduação no Politécnico de Coimbra?

A anuidade para estudantes internacionais no Politécnico de Coimbra poderá variar entre os 1.500€ e os 3.000€/ano, conforme o curso de graduação frequentado.

17. Posso fazer o pagamento parcelado da anuidade?

Sim, é possível o pagamento parcelado de acordo com o Despacho de abertura do curso.

18. Que apoios sociais posso ter?

Os estudantes internacionais beneficiam de um preço especial para estudante nos serviços de restauração nas cantinas e no usufruto das instalações técnicas, desportivas e culturais da instituição.

Podem ainda ter acesso às residências de estudantes aos preços fixados para alunos não bolseiros, mediante candidatura.

19. Já fiz um ano de faculdade aqui no Brasil, consigo aproveitar as matérias já cursadas?

Após realizar o teu ingresso, poderás solicitar a análise das matérias lecionadas e verificar se são ou não compatíveis para efeitos de creditação. Neste caso terás de fazer prova do programa do teu curso, bem como do conteúdo das matérias de cada Unidade Curricular a que tencionas solicitar a creditação.

20. Estando a estudar em Portugal, posso também trabalhar?

Sim, podes trabalhar. O visto de estudante não é um visto de trabalho, mas depois de estares a residir em Portugal com um visto de estudante poderás requerer um visto de trabalho.



21. O que preciso de fazer para requerer um visto e a autorização de permanência como estudante em Portugal?

Deves requerer o pedido de residência para frequentar um programa de estudos do ensino superior em Portugal junto do Consulado/Embaixada Portuguesa mais próximo da tua área de residência. Depois, em Portugal, poderás requerer a Autorização de Residência junto do Serviço de Estrangeiros e Fronteiras (SEF).

22. O que devo fazer quando chegar a Portugal?

- ▷ Dirigir-te à instituição onde foste colocado para finalizares o teu processo académico e conheceres os procedimentos relacionados com o funcionamento do curso;
- ▷ Requerer um número de identificação fiscal (NIF) junto da Autoridade Tributária;
- ▷ Fazer o registo no Serviço Nacional de Saúde da tua área de residência;
- ▷ Abrir uma conta bancária em Portugal;
- ▷ Trazer sempre contigo e manter válidos os seguintes documentos:
 - a. Comprovativo de residência;
 - b. Comprovativo da matrícula;
 - c. Comprovativo de rendimentos durante a estadia como Estudante Internacional.

NOTAS IMPORTANTES

- ▷ As informações disponibilizadas acima não dispensam a leitura do Estatuto do Estudante Internacional [Decreto-Lei nº 36/2014, de 10 de março, alterado pelo Decreto-lei nº62 / 2018, de 6 de agosto], nem dos regulamentos em vigor no Politécnico de Coimbra.
- ▷ Os valores das anuidades apresentados nesta brochura aguardam aprovação do Órgão Competente.





LIGAÇÕES IMPORTANTES

A3ES (Agência de Avaliação e Acreditação do Ensino Superior)
www.a3es.pt

Consulado/Embaixada Portuguesa
www.portaldascomunidades.mne.pt/pt/

SEF – Serviço de Estrangeiros e Fronteiras
<http://www.sef.pt/portal/>

Autoridade Tributária
www.portaldasfinancas.pt

Instituto Politécnico de Coimbra - Estudante Internacional
www.ipc.pt/pt/razoes-para-escolher-o-ipc/ingresso-estudante-internacional

A tua porta para a Europa.

WhatsApp (00351) 961 925 545

estudaremcoimbra@ipc.pt

www.ipc.pt

